

Jahresprogramm 2026

Seniorinnen und
Senioren der
IG Metall
Gütersloh-Oelde



Über 35 Jahre
Außerbetriebliche
Gewerkschaftsarbeit

SENIOREN **aktiv**

Gütersloh – Oelde

IG Metall Gütersloh-Oelde

Bahnhofstr. 8
33378 Rheda-Wiedenbrück

Telefon 0 52 42 / 407 42-0
Telefax 0 52 42 / 407 42-22
E-Mail guetersloh-oelde@igmetall.de

Homepage www.guetersloh-oelde.igmetall.de

Öffnungszeiten

Montag 13:00 – 16:00 Uhr
Dienstag 08:30 – 12:00 Uhr und 13:00 – 16:00 Uhr
Mittwoch 08:30 – 12:00 Uhr und 13:00 – 16:00 Uhr
Donnerstag 08:30 – 12:00 Uhr und 13:00 – 16:00 Uhr
Freitag 10:00 – 12:30 Uhr

Liebe Kolleginnen und Kollegen,
liebe Seniorinnen und Senioren,

ein Jahr voller weltwirtschaftlicher Ungewissheit liegt hinter uns und ein weiteres Jahr voller Unbekanntem liegt vor uns. Das wirkt sich erheblich auf unsere Gewerkschaftsarbeit aus.

Dem Seniorenarbeitskreis ist es für 2026 gelungen trotz der erforderlichen Einschnitte und Sparmaßnahmen, die wir als Geschäftsstelle treffen mussten, ein attraktives Programm zu planen. Dafür gebührt allen die an der Planung und Gestaltung mitgewirkt haben mein größter Dank.

Sie haben dazu beigetragen, dass der Seniorenarbeitskreis der IG Metall Gütersloh-Oelde weiter über die vielfältigen Angebote eine große Bindung unserer Seniorinnen und Senioren an die Gewerkschaft ermöglicht. Gewerkschaftliches Leben in Gütersloh-Oelde bedeutet vielfältige Aktivität, große Freude und wachsame Beteiligung an politischen Prozessen unserer Gewerkschaft und in unserem Land.

Ich werde ab 2026 nicht mehr 1. Bevollmächtigter der Geschäftsstelle Gütersloh-Oelde sein, die SeniorInnenarbeit wird natürlich ungeachtet dessen auch weiterhin gut eingebettet sein in die Arbeit unserer Geschäftsstelle.

Für das Jahr 2026 wünsche ich allen Seniorinnen und Senioren und allen Kolleginnen und Kollegen, die sich durch Veranstaltungen dieses Programms angesprochen fühlen ein gutes, erfülltes gewerkschaftliches Jahr 2026. Und das Wichtigste: bleibt gesund!

Mit freundlichen Grüßen

Thomas Wamsler

Liebe Kollegin,
lieber Kollege,

im vergangenen Jahr war es uns, durch einige Einschränkungen, oft nicht möglich unsere Seniorenveranstaltungen in der Euch bekannten Art und Weise stattfinden zu lassen.

Nun, nachdem der Seniorenarbeitskreis vieles mit dem Ortsvorstand neu geregelt hat, wurde für das Jahr 2026 wieder ein sehr umfangreiches, interessantes und spannendes Jahresprogramm erstellt. Es enthält ein ausgewogenes Angebot zwischen geselligem Treffen, Ausflügen und Reisen. Aber auch durch die Teilnahme an allgemein politischen und gewerkschaftlichen Veranstaltungen wird deutlich, dass unsere Gewerkschaft aktiv ist, auch für ihre älteren Mitglieder. Diesen wollen wir mit unserem Seniorenprogramm ein Angebot machen, weiter mitzuarbeiten und die Freizeit aktiv zu gestalten.

Wir möchten mit dem vorliegenden Programm sicherstellen, dass der gewerkschaftliche Erfahrungsschatz, den die Seniorinnen und Senioren mitbringen, nicht verloren geht und auch an die jüngere Generation weitergegeben wird. Für die sozialpolitischen Einflussnahmen brauchen wir auch weiterhin aktive Seniorinnen und Senioren!

Zu allen Veranstaltungen sind auch, wie in der Vergangenheit, die Partnerinnen und Partner unserer Mitglieder recht herzlich eingeladen.

Wir hoffen, dass das Seniorenprogramm 2026 eine gute Resonanz findet und die Gemeinschaft unter Seniorinnen und Senioren in der IG Metall fördert und festigt.

Für das Jahr 2026 wünscht euch der Vorstand der IG Metall Senioren Gütersloh-Oelde alles Gute, Gesundheit und eine unbeschwerte Zeit. Gestalten wir trotz der Widrigkeiten gemeinsam eine attraktive Seniorenarbeit.

Mit freundlichen Grüßen

Herbert Bertram

Seniorensprecher
IG Metall Gütersloh-Oelde



Seniorenarbeitskreis

Die monatliche Sitzung des Seniorenarbeitskreises findet jeweils am ersten Montag im Monat um 09:30 Uhr im **Spexarder Bauernhaus, Lukasstr. 14, 33332 Gütersloh** statt.

Das Sprecherteam trifft sich jeweils um 09:30 Uhr am zweitletzten Montag des Monats im Sitzungssaal der IG Metall Gütersloh-Oelde, Bahnhofstr. 8, 33378 Rheda-Wiedenbrück.



Herbert Bertram

Sprecher des Senioren-Arbeitskreises und des Sprecherteams

Wilhelm-Leibl Str. 10
33378 Rheda-Wiedenbrück
Tel.: 05242-2973, Mobil: 01732975537
E-Mail: herbertbertram@t-online.de



Manfred Fuchs

Mitglied des Sprecherteams

Pommernstr. 12
33378 Rheda-Wiedenbrück
Tel.: 05242-8730
E-Mail: gerlinde.manfred.fuchs@gmail.com

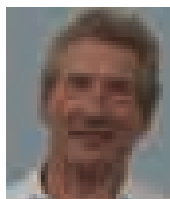

Erhard Galetzka

Mitglied des Sprecherteams

Strotheide 45
33330 Gütersloh
Tel.: 05241-38845, Mobil: 01631933676
E-Mail: e.galetzka@alice.de

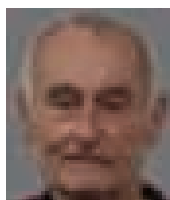

Frido Jacobs

Mitglied des Sprecherteams

Hermann-Löns-Str. 18
33428 Harsewinkel
Tel.: 05247-3258
E-Mail: uf.jacobs@online.de

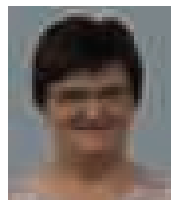

Hedwig Jessulat

Mitglied des Sprecherteams

Karl-Arnold-Str.30
59302 Oelde
Tel.: 05245-7183
E-Mail: hedwig@jessulat.com

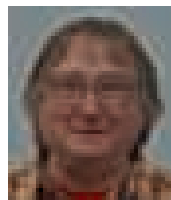

Hubert Kniesburges

Mitglied des Sprecherteams

Brockweg 123
33332 Gütersloh
Tel.: 05241-9616288
E-Mail: h.kniesburges@kniesburges.net



Gerhard Poggel

Mitglied des Sprecherteams

Sieboldstr. 3
33378 Rheda-Wiedenbrück
Tel.: 05242-9760454
E-Mail: poggel@web.de

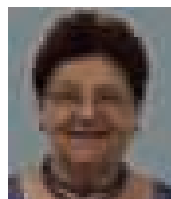

Brunhilde Prior

Mitglied des Sprecherteams

Ricarda-Huch-Weg 9
33332 Gütersloh
Tel.: 05241-79786, Mobil: 01754649934
E-Mail: prior.bd@gtelnet.net

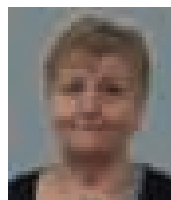

Eva-Maria Stilling

Mitglied des Sprecherteams

Zunftstr. 8
33428 Harsewinkel
Tel.: 05247-10745, Mobil: 015901623582
E-Mail: emstilling@gmx.de



Detlef Albersmeier

Bosfelder Weg 8a
33442 Herzebrock-Clarholz
Tel.: 05245-180130
Mobil: 01738902757
E-Mail: dalbersmeier@online.de



Siegfried Braxein

Karl-Loewe-Str. 5
59320 Ennigerloh
Tel.: 02587-1001
E-Mail: mobraxein@web.de

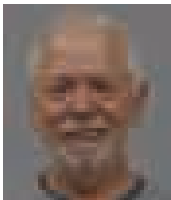

Franz Dowhan

Westfalenweg 11
33332 Gütersloh
Tel.: 05241-4032782
Mobil: 01759163419
E-Mail: franz.dowahn@gmx.de

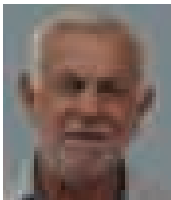

Bernd Finke

Am Moddenbach 1a
33428 Harsewinkel
Tel.: 05247-9264645
Mobil: 01786568709
E-Mail: bernd.j.finke@t-online.de

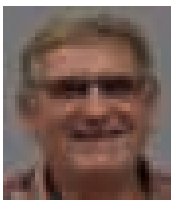

Klaus Frochte

Schubertstr. 10
59269 Beckum
Tel.: 02521-16143
E-Mail: frochte@gmx.de

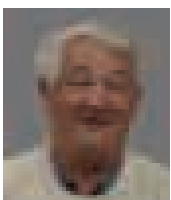

Werner Haverkemper

Auf Sonnenschein 11
59269 Beckum
Tel.: 02521-16643
E-Mail: werner@Haverkemper.eu

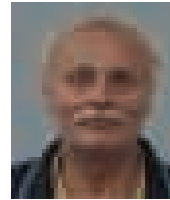

Gregor Heitmar

Dunenweg 7
33378 Rheda-Wiedenbrück
Tel.: 0172 5370297
Mobil: 01725370297
E-Mail: G.Heitmar@web.de



Eckhard Hellmer

Berliner Ring 62
33428 Harsewinkel
Tel.: 05247-5159
E-Mail: heike-winderlich@t-online.de



Hermann Koop

Clemens-von-Nagel-Str. 3
59320 Ennigerloh
Tel.: 02524-1744
Mobil: 015118312746
E-Mail: koo.hermann@gmail.com

Raimund Meller

Bonifatiusstr. 46
59229 Ahlen
Tel.: 02382 969 264
E-Mail: raimund.meller@freenet.de



Klaus Michael

Daimlerstr. 6
59557 Lippstadt
Mobil: 016096700680
E-Mail: klaus-michael-lippstadt@t-online.de



August Oberröhrmann

Unter den Eichen 3
33335 Gütersloh
Tel.: 05241-75608
E-Mail: am.oberroehrmann@t-online.de



Norbert Oetter

Gräfin-Ernestine-Str. 11
33397 Rietberg
Tel.: 05244-924910
E-Mail: norbertoetter@gmx.de



Rita Olbrich

Nordring 9
59302 Oelde
Tel.: 02522-61441
E-Mail: ritaolbrich@gmail.com



Walter Picker

Gräfin-Ernestine-Str. 21
33397 Rietberg
Tel.: 05244-77345

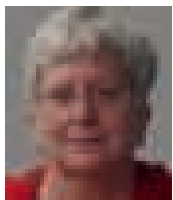

Heike Schröder

Im Besenfeld 50 A
59227 Ahlen
Tel.: 02382-4017



Herbert Schulte

Franz-Grochtmann-Str. 166
33334 Gütersloh
Tel.: 05241-78406



Karl Strothmann

Brinkstr. 46
33330 Gütersloh
Tel.: 05241-26575
E-Mail: karl.strothmann@web.de



Ümut Taskin

Mühlenstr. 15
33397 Rietberg
Tel.: 01751715892
E-Mail: taskin@kofalca.de



Gisela Wischott

Neißeweg 3
33415 Verl
Tel.: 05246-7648
E-Mail: gisela.wischott@web.de



Helmut Wolzen

von-Nagel-Str. 27B
59302 Oelde
Tel.: 02522-1483
E-Mail: helmut.wolzen@t-online.de

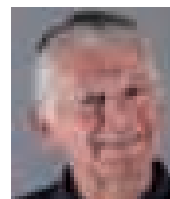

Sotirios Zevgitis

Uhlandstr. 18
33415 Verl
Tel.: 05246-9369029

Anmeldung

Zu den einzelnen Veranstaltungen solltest Du Dich, wenn nicht anders angegeben, in der Regel mindestens eine Woche vorher anmelden. Melde Dich am besten bei den zu jeder Veranstaltung angegebenen Kontaktpersonen an. Wenn Du eine Telefonnummer und/oder eine E-Mail-Adresse angibst, können wir Dich erreichen, falls sich mal eine Programmänderung ergibt oder einen Hinweis geben.

Bei Reisen ist diese Anmeldung immer schriftlich (E-Mail/Post) vorzunehmen unter Angabe von Adresse, Telefonnummer und E-Mail-Adresse, falls vorhanden.

Solltest Du eine Behinderung haben und an einer Betriebsbesichtigung teilnehmen wollen, bitte erkundige Dich vorher, ob diese barrierefrei ist.

Spielenachmittage

Spielenachmittage bringen Spaß, Freude und Abwechslung in den Alltag. Sie finden immer donnerstags, von März bis Oktober jeweils um 14:30 Uhr, von November bis Februar um 14:00 Uhr im Spexarder Bauernhaus, Lukasstr. 14, 33332 Gütersloh, statt.

Anmeldungen bis eine Woche vorher bei
Brunhilde Prior, Tel.: 05241-79786, E-Mail: prior.bd@gtelnet.net,
Karl Strothmann, Tel.: 05241-26575, E-Mail: karl.strothmann@web.de

Radtouren

Gut gelaunte Seniorinnen und Senioren treffen sich zum Radeln, es werden erlebnisreiche Touren von 40 bis 50 Kilometer unternommen.

Anmeldungen bis eine Woche vorher bei Hubert Kniesburg, Tel.: 05241-9616288, E-Mail: h.kniesburg@kniesburg.net

Wanderungen

Du möchtest mit uns wandern gehen? Dafür haben wir für sehr schöne Wandertouren zusammengefasst, die nur darauf warten, von Dir und Deinen Freunden entdeckt zu werden.

Anmeldungen bis eine Woche vorher, wenn möglich per E-Mail, bei Gerhard Poggel, Tel.: 05242-9760454, E-Mail: gpoggel@web.de

Spaziergänge

Eine einfache Alternative zum Wandern und die beste Art um zu entspannen und Kraft zu tanken.

Anmeldungen bis eine Woche vorher, wenn möglich per E-Mail, bei Herbert Bertram, Tel.: 05242-2973, E-Mail: herbertbertram@t-online.de

Bei allen Spaziergängen, Wanderungen und Radtouren ist jeweils eine Einkehr vorgesehen.

Treffpunkte erreichen wir möglichst in Fahrgemeinschaften.

Januar

08.01.26 Grünkohlessen – eine Spezialität

Gaststätte Hesse,

Schulstr. 80, 33397 Rietberg/Varensell.

Beginn: **13:00 Uhr**

Die Kosten betragen **19,50 €** pro Person und sind vor Ort zu entrichten. Selbstständige Anfahrt!

Anmeldungen bei Brunhilde Prior, Tel.: 05241-79786, E-Mail: prior.bd@gtelnet.net

Betreuung: Herbert Bertram, Brunhilde Prior

14.01.26 Forum

Rentenreform – was erwartet uns?

Alle wollen eine Rente mit Zukunft.

Beginn: **15:00 Uhr**

Referent: Reiner Heyse, Rentenzukunft e.V.

Ort: Sitzungssaal der IG Metall Gütersloh-Oelde
Bahnhofstr. 8, 33378 Rheda-Wiedenbrück

Anmeldungen bei Hubert Kniesburg, Tel.: 05241-9616288, E-Mail: h.kniesburg@kniesburg.net

Betreuung: Hubert Kniesburg, Gerhard Poggel

15.01.26 Spielenachmittage

Spexarder Bauernhaus

Lukasstr. 14, 33332 Gütersloh

Beginn: **14:00 Uhr**

Anmeldungen und Betreuung Brunhilde Prior, Tel.: 05241-79786, E-Mail: prior.bd@gtelnet.net, Karl Strothmann, Tel.: 05241-26575, E-Mail: karl.strothmann@web.de

22.01.26 Pickertessen – eine Spezialität

Gaststätte Hesse

Schulstr. 80, 33397 Rietberg/Varensell

Beginn: **14:30 Uhr**

Die Kosten betragen **15,50 €** pro Person und sind vor Ort zu entrichten.

Anmeldungen bei Brunhilde Prior, Tel.: 05241-79786, E-Mail: prior.bd@gtelnet.net

Betreuung: Herbert Bertram, Brunhilde Prior

Februar

04.02.26 **Grünkohllessen – eine Spezialität**

Gaststätte Heiringhoff

Beckumer Str. 49, 59302 Oelde.

Beginn: **13:00 Uhr**

Die Kosten betragen **20,00 €** pro Person und sind vor Ort zu entrichten.

Anmeldungen bei Klaus Frochte, Tel.: 02521-16143,
E-Mail: frochte@gmx.de

Betreuung: Klaus Frochte, Werner Haverkemper

11.02.26 **Forum**

Enkeltrick, unerlaubte Werbung, Schockanruf

Mit diesen und weiteren Tricks versuchen Betrüger, vor allem älteren Menschen das Geld aus der Tasche zu ziehen. Wie kann man sich davor wirkungsvoll schützen?

Beginn: **15:00 Uhr**

Referent: Kriminalkommissar Marco Hein
Kreispolizei Gütersloh

Ort: Spexarder Bauernhaus,
Lukasstr. 4, 33332 Gütersloh

Anmeldungen bei Hubert Kniesburg, Tel.: 5241-9616288,
E-Mail: h.kniesburg@kniesburg.net

Betreuung: Hubert Kniesburg, Gerhard Poggel

25.02.26 **Betriebsbesichtigung**

Güth & Wolf GmbH

Herzebrocker Str. 1–3, 33330 Gütersloh

Band- und Gurtweberei für hoch anspruchsvolle Schmaltextilien für die Bereiche Automotive, Luftfahrt, Windenergie, Personenschutz.

Besichtigungsbeginn: **10:00 Uhr**

Anmeldungen bis zwei Wochen vorher bei
Gisela Wischott, Tel.: 05246-7648,
E-Mail: gisela.wischott@web.de

Betreuung: Erhard Galetzka, Manfred Fuchs

26.02.26 **Spielesachmittag** **Spexarder Bauernhaus,**

Lukasstr. 14, 33332 Gütersloh

Beginn: **14:00 Uhr**

Anmeldungen und Betreuung
Brunhilde Prior, Tel.: 05241-79786,
E-Mail: prior.bd@gtelnet.net,
Karl Strothmann, Tel.: 05241-26575,
E-Mail: karl.strothmann@web.de

März

04.03.26 **Seniorentreff / Kaffeenachmittag** **Mütterzentrum**

Wilhelmstr. 41, 59269 Beckum

Beginn: **15:00 Uhr**

Kaffee und Kuchen Eigenbezahlung vor Ort.

Anmeldungen bei Klaus Frochte, Tel.: 02521-16143,
E-Mail: frochte@gmx.de

Betreuung: Klaus Frochte, Werner Haverkemper

06.03.26 **Betriebsbesichtigung**

Hammelmann GmbH

Carl-Zeiss-Str. 6-8, 59302 Oelde

Hammelmann ist seit über 70 Jahren der marktführende Anbieter von Hochdruckpumpen und technischen Systemen für Hochdruckanwendungen.

Besichtigungsbeginn: **14:00 Uhr**

Anmeldungen bis zwei Wochen vorher bei
Gisela Wischott, Tel.: 05246-7648,
E-Mail: gisela.wischott@web.de

Betreuung: Manfred Fuchs, Gerhard Poggel

11.03.26 **Forum** **Zwischen Arbeit und Rente**

Lebenserfahrene Beschäftigte, die zwischen zwei Lebensabschnitten stehen, möchte die IG Metall Gütersloh-Oelde begleiten und unterstützen und ihnen die Möglichkeit geben, mit uns in einem Dialog über die Zeit zwischen der Arbeitsphase und Beginn der Rente zu treten und uns untereinander auszutauschen.

Beginn: **15:00 Uhr**

Referent/in: N.N.

Ort: Sitzungssaal der IG Metall Gütersloh-Oelde
Bahnhofstr. 8, 33378 Rheda-Wiedenbrück.

Anmeldungen bei Herbert Bertram, Tel.: 05242-2973,
E-Mail: herbertbertram@t-online.de

Betreuung: Herbert Bertram, Norbert Oetter

12.03.26 **Spielenachmittage** 26.03.26 **Spexarder Bauernhaus**

Lukasstr. 14, 33332 Gütersloh

Beginn: **14:30 Uhr**

Anmeldungen und Betreuung
Brunhilde Prior, Tel.: 05241-79786,
E-Mail: prior.bd@gtelnet.net,
Karl Strothmann, Tel.: 05241-26575,
E-Mail: karl.strothmann@web.de

17.03.26 **Seniorentreff / Kaffeenachmittag** **Heimathaus Lette/Oelde**

Beelener Str. 7, 59302 Oelde.

Beginn: **15:00 Uhr**

Die Kosten betragen **8,00 €** pro Person für Kaffee und Kuchen und sind vor Ort zu entrichten.

Anmeldungen bei Hedwig Jessulat, Tel.: 05245-7183,
E-Mail: hedwig@jessulat.com

Betreuung: Rita Olbrich, Hedwig Jessulat

20.03.26 **Spaziergang** **Rhedaer Forst**

Start: **13:00 Uhr**
Hubertusheim, Moorweg 81,
33378 Rheda-Wiedenbrück.

Anmeldungen und Betreuung Herbert Bertram,
E-Mail: herbertbertram@t-online.de

25.03.26 **Radtour**

Treffpunkt: **12:30 Uhr**
Spexarder Bauernhaus
Lukasstr. 14, 33332 Gütersloh

Anmeldungen bei Hubert Kniesburgs, Tel.: 05241-9616288,
E-Mail: h.kniesburgs@kniesburgs.net

Betreuung: Hubert Kniesburgs, Gerhard Poggel

30.03.26 **Wanderung** **Ausblick Bunten Mühle – Verler See** **Runde von Sürenheide**

Länge: ca. 9 km / Schwierigkeit: mittel

Möglichst in Fahrgemeinschaften ab

Treffpunkt: **09:00 Uhr**
Parkplatz „Am Werl“ in 33378 Rheda

Startpunkt: **09:45 Uhr**
Parkplatz am Schulzentrum,
Sankt-Anna-Straße, 33415 Verl

Anmeldungen, wenn möglich per E-Mail, bei
Gerhard Poggel, Tel.: 05242-9760454,
E-Mail: gpoggel@web.de

Betreuung: Herbert Bertram, Gerhard Poggel

April

08.04.26 **Seniorentreff / Kaffeenachmittag** **Spexarder Bauernhaus**

Lukasstr.14, 33332 Gütersloh

Beginn: **15:00 Uhr**

Die Kosten betragen **8,00 €** pro Person für Kaffee und Kuchen und sind vor Ort zu entrichten.

Anmeldungen bei Brunhilde Prior, Tel.: 05241-79786, E-Mail: prior.bd@gtelnet.net

Betreuung: Brunhilde Prior, Herbert Bertram

09.04.26 **Spielenachmittage** **Spexarder Bauernhaus**

Lukasstr. 14, 33332 Gütersloh

Beginn: **14:30 Uhr**

Anmeldungen und Betreuung Brunhilde Prior, Tel.: 05241-79786, E-Mail: prior.bd@gtelnet.net, Karl Strothmann, Tel.: 05241-26575, E-Mail: karl.strothmann@web.de

12.04.26 **Warum nicht mal wieder ein Theater-Besuch:** **Bondi Beach**

Theater am Alten Markt, Alter Markt 1, 33602 Bielefeld

Die Autorin Rebekka Kricheldorf erweist sich mit dieser Komödie voller rasanter Dialoge und viel Witz einmal mehr als Expertin für einen humorvollen Blick auf Fragen, die wir uns alle irgendwann stellen.

Preis einer Theaterkarte: **31,00 €**

Vorstellungsbeginn: **19:30 Uhr**

Anmeldungen bis zum **27.02.2026** bei Hedwig Jessulat, Tel.: 05245-7183, E-Mail: hedwig@jessulat.com

Betreuung: Hedwig Jessulat

14.04.26 **Betriebsbesichtigung** **Craemer GmbH**

Brocker Str.1, 33442 Herzebrock-Clarholz

Besichtigungsbeginn: **12:30 Uhr**

Anmeldungen bis zwei Wochen vorher nur bei: Gisela Wischott, Tel.: 05246-7648, E-Mail: gisela.wischott@web.de

Betreuung: Manfred Fuchs, Gerhard Poggel

17.04.26 **Spaziergang** **Mastholter See**

Treffpunkt: **13:00 Uhr**

Parkplatz „Am Werl“ in 33378 Rheda.

Startpunkt: **13:30 Uhr**

Parkplatz Vennstraße, 33397 Rietberg

Anmeldungen und Betreuung Herbert Bertram, E-Mail: herbertbertram@t-online.de

22.04.26 **Seniorentreff / Angrillen** **Grillen zum Frühlingsanfang** **Spexarder Bauernhaus, Lukasstr. 14, 33332 Gütersloh**

Beginn: **15:00 Uhr,**

mit einem Bericht aus der Geschäftsstelle

Kostenbeitrag für Bratwurst, Salat und ein Kaltgetränk **9,00 €** pro Person

Anmeldungen bei Brunhilde Prior Tel.: 05241-79786, E-Mail: prior.bd@gtelnet.net

Betreuung: Herbert Bertram, Brunhilde Prior

27.04.26 **Wanderung Ems-Wall-Promenade –** **Qualitätsweg durch Wiedenbrück**

Länge: ca. 9,5 km / Schwierigkeit: mittel

Treff- und Startpunkt: **09:00 Uhr**

Parkplatz Paul-Schmitz-Str. 20, 33378 Rheda-Wiedenbrück

Anmeldungen, wenn möglich per E-Mail, bei Gerhard Poggel, Tel.: 05242-9760454, E-Mail: gpoggel@web.de

Betreuung: Herbert Bertram, Gerhard Poggel

28.04.26 **Seniorentreff / Angrillen** **Grillen zum Frühlingsanfang** **Heimathaus Lette/Oelde, Beelener Str. 7, 59302 Oelde**

Beginn: **15:00 Uhr**

mit einem Bericht aus der Geschäftsstelle.

Kostenbeitrag für Bratwurst, Salat und ein Kaltgetränk **9,00 €** pro Person

Anmeldungen und Betreuung Hedwig Jessulat, Tel.: 05245-7183, E-Mail: hedwig@jessulat.com

April

29.04.26 Radtour

Treffpunkt: **12:30 Uhr**

Spexarder Bauernhaus
Lukasstr. 14, 33332 Gütersloh

Anmeldungen bei Hubert Kniesburgs, Tel.: 05241-9616288,
E-Mail: h.kniesburgs@kniesburgs.net

Betreuung: Hubert Kniesburgs, Gerhard Poggel

Mai

01.05.26 DGB-Mai-Kundgebung Dreiecksplatz Gütersloh

Beginn: **11:00 Uhr**

06.05.26 Forum Enkeltrick, unerlaubte Werbung, Schockanruf

Mit diesen und weiteren Tricks versuchen Betrüger, vor allem älteren Menschen das Geld aus der Tasche zu ziehen. Wie kann man sich davor wirkungsvoll schützen?

Beginn: **15:00 Uhr**

Referent: Kriminalkommissar Jürgen Gausebeck,
Kreispolizei Warendorf

Ort: Glückauf Heim, Glückauf Platz 1, 59229 Ahlen

Der Vortrag ist kostenfrei.

Anmeldungen bei Raimund Meller, Tel.: 02382-79786,
E-Mail: raimund.meller@freenet.de und Heike Schröder,
Tel.: 02382-4017, E-Mail: heike.schroeder@ahlencom.biz

Betreuung: Raimund Meller, Heike Schröder

07.05.26 Spielenachmittag

21.05.26 Spexarder Bauernhaus

Lukasstr. 14, 33332 Gütersloh

Beginn: **14:30 Uhr**

Anmeldungen und Betreuung Brunhilde Prior, Tel.: 05241-79786, E-Mail: prior.bd@gtelnet.net, Karl Strothmann,
Tel.: 05241-26575, E-Mail: karl.strothmann@web.de

12.05.26 Tagesfahrt

Zum Spargelessen auf dem Hof Winkelmann

Im Mühlenkreis Minden-Lübbecke liegt der kleine Ort Rahden. Hier auf dem Hof Winkelmann werden wir zum Spargelbuffet mit weißem und grünem Tonnenheider Spargel erwartet. Dazu werden Kartoffeln, Schinken, Rührei, Schweine- und Hähnchenschnitzel, Spargelsuppe und Dessert serviert. Nach dem Mittagessen fahren wir zum Uchter Moor. Hier erwartet uns eine Fahrt mit der Moorbahn.

Reisepreis: **89,00 €**

Leistungen: ■ Fahrt mit einem Reisebus
■ Spargelbuffet
■ Fahrt mit Moorbahn
■ Besuch der Ausstellung „Tor zum Moor“

Mit Eingang der Anmeldung ist euer Reiseplatz verbindlich gebucht. Es greifen ab sofort unsere Stornobedingungen. Mit dem Bestätigungsschreiben bekommt Ihr die Überweisungsmöglichkeiten, die Zustiegsmöglichkeiten, die Abfahrtszeiten und unsere Stornobedingungen.

Anmeldungen bitte bis zum **05.05.2026** schriftlich (E-Mail/Post) an Erhard Galetzka, Strotheide 45, 33330 Gütersloh, Tel.: 05241-38845, E-Mail: e.galetzka@alice.de

Betreuung: Erhard Galetzka, Herbert Bertram

22.05.26 Spaziergang Stadtspark – Botanischer Garten Gütersloh

Treffpunkt: **13:00 Uhr**

Parkplatz „Am Werl“ in 33378 Rheda

Startpunkt: **13:30 Uhr**

Parkplatz Parkstraße, 33332 Gütersloh

Anmeldungen und Betreuung Herbert Bertram,
E-Mail: herbertbertram@t-online.de

27.05.26 Radtour

Treffpunkt: **12:30 Uhr**

Parkplatz „Am Werl“ in 33378 Rheda

Anmeldungen bei Hubert Kniesburgs,
Tel.: 05241-9616288, E-Mail:
h.kniesburgs@kniesburgs.net

Betreuung: Hubert Kniesburgs

02.06.26 **Forum Notfall Update**

Die Teilnehmer lernen in Theorie und praktischen Übungen, wie sie bei Unfällen, Verletzungen, Herzinfarkt oder Schlaganfall helfen können, bis professionelle Rettungskräfte eintreffen.

Beginn: **15:00 Uhr**

Dauer: ca. 2 Stunden

Übungsleitung: DRK Oelde

Ort: DRK-Haus Oelde, Poststr. 21, 59302 Oelde

Die Teilnahme ist kostenfrei, max. 20 Personen.
Anmeldungen bei Hedwig Jessulat, Tel.: 05245-7183,
E-Mail: hedwig@jessulat.com

Betreuung: Hedwig Jessulat, Rita Olbrich

03.06.26 **Betriebsbesichtigung Mannesmann Precision Tubes GmbH**

Südring 90, 33647 Bielefeld/Brackwede

Führender Hersteller für nahtlose und geschweißte Präzisionsstahlrohre, Profile sowie nahtlose Warmrohre.

Besichtigungsbeginn: **13:00 Uhr**

Max. 15 Teilnehmer/innen

Anmeldungen bis zwei Wochen vorher bei Gisela Wischott,
Tel.: 05246-7648, E-Mail: gisela.wischott@web.de

Betreuung: Manfred Fuchs, Gerhard Poggel

18.06.26 **Spielesachmittag Spexarder Bauernhaus**

Lukasstr. 14, 33332 Gütersloh

Beginn: **14:30 Uhr**

Anmeldungen und Betreuung: Brunhilde Prior, Tel.: 05241-79786, E-Mail: prior.bd@gtelnet.net, Karl Strothmann, Tel.: 05241-26575, E-Mail: karl.strothmann@web.de

19.06.26 **Spaziergang Rosengarten Rheda**

Treffpunkt: **13:00 Uhr**

Parkplatz „Am Werl“ in 33378 Rheda

Anmeldungen und Betreuung Herbert Bertram,
E-Mail: herbertbertram@t-online.de

14.06.26 **Top Tipp Fünftagereise bis 18.06.26 Freiburg im Breisgau**

Die südlichste Großstadt Deutschlands

Die Altstadt ist ein Erlebnis, eine Melange aus malerischen Gässchen, kleinen Läden, Stuben und Boutiquen. Dazu idyllische Straßencafés oder Snacks aus allen Herren Ländern in der Markthalle. Einfach ein paar Stunden Zeit nehmen, bummeln und genießen. Die Wahrzeichen der Stadt, Freiburger Münster und Freiburger Bächle sind weitere Ziele.

Wir fahren mit der Deutschen Bahn ab Hbf. Gütersloh.

Reisepreis: pro Person im Doppelzimmer **430,00 €**
pro Person im Einzelzimmer **580,00 €**

Mit Eingang der Anmeldung ist euer Reiseplatz verbindlich gebucht. Es greifen ab sofort unsere Stornobedingungen. Mit dem Bestätigungsschreiben bekommst du die Überweisungsmöglichkeiten, Hin- und Rückfahrzeiten und weitere Einzelheiten dieser Reise.

Leistungen: ■ Bahnfahrt 2. Klasse
■ Platzreservierung
■ 4 x Übernachtungen im Intercity Hotel
■ 4 x Frühstück

Anmeldungen bitte bis zum **31.03.2026** schriftlich (E-Mail/Post) an Erhard Galetzka, Strotheide 45, 33330 Gütersloh, Tel.: 05241- 38845, E-Mail: e.galetzka@alice.de

Betreuung: Erhard Galetzka

23.06.26 **Betriebsbesichtigung Amazon Logistikzentrum Oelde**

Aurea 10, 59302 Oelde

Neugierig? Wir wollen bei unserer Besichtigung mehr erfahren und erleben, wie die Mitarbeiter/innen Bestellungen kommissionieren, verpacken und versenden.

Besichtigungsbeginn: **15:00 Uhr**

Max. 25 Personen

Anmeldungen bis zwei Wochen vorher bei Gisela Wischott, Tel.: 05246-7648, E-Mail: gisela.wischott@web.de

Betreuung: Herbert Bertram

Juni

24.06.26 Tages-Radtour

Eine ca. 75 km lange und erlebnisreiche Tour liegt vor uns.

Treffpunkt: **10:00 Uhr**
Parkplatz „Am Werl“ in 33378 Rheda

Ziel: Storchendorf Verlar

Anmeldungen bei Hubert Kniesburgs, Tel.: 05241-9616288,
E-Mail: h.kniesburgs@kniesburgs.net

Betreuung: Hubert Kniesburgs, Gerhard Poggel

29.06.26 Wanderung Hügelgräber im Sauerland-Wald – Noah Runde von Beckum

Länge: ca. 9 km / Schwierigkeit: mittel

Möglichst in Fahrgemeinschaften ab

Treffpunkt: **09:00 Uhr**
Parkplatz „Am Werl“ in 33378 Rheda

Startpunkt: **09:45 Uhr**
Wanderplatz Löchtenknapp, 59510 Lippetal

Anmeldungen, wenn möglich per E-Mail, bei
Gerhard Poggel, Tel.: 05242-9760454,
E-Mail: gpoggel@web.de

Betreuung: Gerhard Poggel, Herbert Bertram

30.06.26 Forum Pflege und Arbeit unter einen Hut bringen

Pflege von Angehörigen meistern, Arbeitszeiten,
die zum Leben passen, Zuschuss für Beschäftigte
die Angehörige pflegen

Beginn: **15:00 Uhr**

Referent/in: Karin Buddendiek
Regionalbüro Pflege, Alter und Demenz
Münsterland

Ort: Heimathaus Lette/Oelde,
Beelener Str. 7, 59302 Oelde

Anmeldungen bei Hedwig Jessulat, Tel.:05245-7183,
E-Mail: hedwig@jessulat.com

Betreuung: Hedwig Jessulat

Juli

02.07.26 Spielenachmittage

16.07.26 Spexarder Bauernhaus

30.07.26 Lukasstr. 14, 33332 Gütersloh
Beginn: 14:30 Uhr

Anmeldungen und Betreuung
Brunhilde Prior, Tel.: 05241-79786,
E-Mail: prior.bd@gtelnet.net,
Karl Strothmann, Tel.: 05241-26575,
E-Mail: karl.strothmann@web.de

17.07.26 Spaziergang Stadtholz – Wiedenbrück

Treffpunkt und Startpunkt: **13:00 Uhr**
Parkplatz Stadtholz, 33378
Rheda-Wiedenbrück, Burgweg 107

Anmeldungen und Betreuung Herbert Bertram,
E-Mail: herbertbertram@t-online.de

27.07.26 Wanderung Fehlesee – Leckisee Runde von Harsewinkel

Länge ca. 14 km / Schwierigkeit: mittel

Möglichst in Fahrgemeinschaften ab

Treffpunkt: **09:00 Uhr**
Parkplatz „Am Werl“ in 33378 Rheda

Startpunkt: **09:45 Uhr**, Parkplatz Heimathaus,
Prozessionsweg 1, 33428 Harsewinkel

Anmeldungen, wenn möglich per E-Mail, bei
Gerhard Poggel, Tel.: 05242-9760454,
E-Mail: gpoggel@web.de

Betreuung: Hubert Kniesburgs, Gerhard Poggel

29.07.26 Radtour

Treffpunkt: **12:30 Uhr**
Parkplatz „Am Werl“ in 33378 Rheda

Anmeldungen bei Hubert Kniesburgs, Tel.: 05241-9616288,
E-Mail: h.kniesburgs@kniesburgs.net

Betreuung: Hubert Kniesburgs, Gerhard Poggel

August

06.08.26 **NEU: Schlemmerfrühstück** **Spexarder Bauernhaus**

Lukasstr.14, 33332 Gütersloh

Beginn: **09:30 Uhr**

Mit unserem Schlemmerfrühstück startest Du Deinen Tag mit einer Extraportion Genuss. Unser neu ins Programm aufgenommene Schlemmerfrühstück erwartet Euch in gemütlicher Runde. Am liebevoll angerichteten und ansprechend präsentierten Buffet findet Ihr alles, was das Frühstücksherz begehrt:

- Frisches Brot, Brötchen, Croissants
- eine feine Auswahl an Aufschnitt und Käse
- Müsli, Fruchtojogurt
- geräucherter Lachs
- eine Auswahl an Dessert

Im Preis von **19,50 €** sind Kaffee und Tee inbegriffen.

Anmeldungen bei Brunhilde Prior, Tel.: 05241-79786, E-Mail: prior.bd@gtelnet.net

Betreuung: Brunhilde Prior, Herbert Bertram

13.08.26 **Spielenachmittage** 27.08.26 **Spexarder Bauernhaus**

Lukasstr.14, 33332 Gütersloh

Beginn: **14:30 Uhr**

Anmeldungen und Betreuung Brunhilde Prior, Tel.: 05241-79786, E-Mail: prior.bd@gtelnet.net, Karl Strothmann, Tel.: 05241-26575, E-Mail: karl.strothmann@web.de

18.08.26 **Tagesfahrt** **zur Landesgartenschau in Bad Nenndorf**

Im Jahr 2026 verwandelt sich Bad Nenndorf in ein farbenfrohes Paradies, direkt vor den Toren Hannovers. Die Gartenschau ist ein Erlebnis für Gartenfreunde, Naturbegeisterte und Kulturinteressierte.

Die Teilnehmer/innen können sich auf innovative Landschaftskonzepte, prachtvolle Blumenarrangements und inspirierende Themengärten freuen.

Reisepreis: **69,00 Euro** pro Person

- Leistungen: ■ Fahrt mit einem Reisebus
■ Eintritt Landesgartenschau Bad Nenndorf

Mit Eingang der Anmeldung ist euer Reiseplatz verbindlich gebucht. Es greifen ab sofort unsere Stornobedingungen. Mit dem Bestätigungsschreiben bekommt Du die Überweismöglichkeiten, die Zustieg Möglichkeiten, die Abfahrzeiten und unsere Stornobedingungen.

Anmeldungen bitte bis zum **20.07.2026** schriftlich (E-Mail/Post) an Erhard Galetzka, Strotheide 45, 33330 Gütersloh, Tel.: 05241- 38845, E-Mail: e.galetzka@alice.de

Betreuung: Erhard Galetzka, Herbert Bertram

21.08.26 **Spaziergang** **Stadtrundgang Verl**

Treffpunkt: **13:00 Uhr**,
Parkplatz „Am Werl“ in 33378 Rheda

Startpunkt: **13:30 Uhr**,
Parkplatz am Schulzentrum,
Sankt-Anna-Straße, 33415 Verl.

Anmeldungen und Betreuung Herbert Bertram,
E-Mail: herbertbertram@t-online.de

26.08.26 **Radtour**

Treffpunkt: **12:30 Uhr**
Parkplatz „Am Werl“ in 33378 Rheda

Anmeldungen bei Hubert Kniesburgs, Tel.: 05241-9616288,
E-Mail: h.kniesburgs@kniesburgs.net

Betreuung: Hubert Kniesburgs, Gerhard Poggel

31.08.26 **Wanderung** **Emsaue in Harsewinkel – Blick auf St. Lucia** **Runde von Harsewinkel**

Länge ca. 14 km / Schwierigkeit: mittel

Möglichst in Fahrgemeinschaften ab

Treffpunkt: **09:00 Uhr**
Parkplatz „Am Werl“ in 33378 Rheda

Startpunkt: **09:45 Uhr**
Parkplatz Boomerger 12, 33428 Harsewinkel

Anmeldungen, wenn möglich per E-Mail, bei Gerhard Poggel,
Tel.: 05242-9760454, E-Mail: gpoggel@web.de

Betreuung: Gerhard Poggel, Herbert Bertram

September

01.09.26 **Seniorentreff / Kaffeenachmittag**

Heimathaus Lette/Oelde,

Beelener Str. 7, 59302 Oelde.

Beginn: **15:00 Uhr**

Die Kosten betragen **8,00 €** pro Person für Kaffee und Kuchen und sind vor Ort zu entrichten.

Anmeldungen bei Hedwig Jessulat, Tel.: 05245-7183, E-Mail: hedwig@jessulat.com

Betreuung: Rita Olbrich, Hedwig Jessulat

10.09.26 **Spielenachmittage**

24.09.26 Spexarder Bauernhaus

Lukasstr. 14, 33332 Gütersloh

Beginn: **14:30 Uhr**

Anmeldungen und Betreuung Brunhilde Prior, Tel.: 05241-79786, E-Mail: prior.bd@gtelnet.net, Karl Strothmann, Tel.: 05241-26575, E-Mail: karl.strothmann@web.de

15.09.26 **Betriebsbesichtigung**

Karl Heesemann Maschinenfabrik GmbH & Co. KG Reuterstraße 15, 32547 Bad Oeynhausen.

Die Firma Heesemann produziert Schleifmaschinen mit höchsten technischen Ansprüchen an den Maschinenbau.

Beginn der Führung: **13:00 Uhr**

Wir fahren in Fahrgemeinschaften um 12:00 Uhr ab Spexarder Bauernhaus.

Anmeldungen bis zwei Wochen vorher bei Gisela Wischott, Tel.: 05246-7648, E-Mail: gisela.wischott@web.de

Betreuung: Manfred Fuchs, Gerhard Poggel

16.09.26 **Seniorentreff / Kaffeenachmittag**

Spexarder Bauernhaus

Lukasstr.14, 33332 Gütersloh

Beginn: **15:00 Uhr**

Die Kosten betragen **8,00 €** pro Person für Kaffee und Kuchen und sind vor Ort zu entrichten.

Anmeldungen bei Brunhilde Prior, Tel.: 05241-79786, E-Mail: prior.bd@gtelnet.net

Betreuung: Brunhilde Prior, Herbert Bertram

18.09.26 **Spaziergang**

Von der Innenstadt zum Vierjahreszeiten Park Oelde

Der Spaziergang führt uns vom Carl-Haver-Platz vorbei am Friedhof, entlang des Axtbaches, den wertvollen Bredengärten und den Familiengärten.

Treffpunkt

und Startpunkt: **13:00 Uhr**

Parkplatz Carl-Haver-Platz 7, 59302 Oelde

Anmeldungen bei Hedwig Jessulat, Tel.: 05245-7183, E-Mail: hedwig@jessulat.com

Betreuung: Hedwig Jessulat, Herbert Bertram

28.09.26 **Wanderung**

Waldwege im Geisterholz – Haus Geist Runde von Oelde

Länge ca. 12 km / Schwierigkeit: mittel

Möglichst in Fahrgemeinschaften ab

Treffpunkt: **09:00 Uhr**

Parkplatz „Am Werl“ in 33378 Rheda

Startpunkt: **09:45 Uhr**

Parkplatz Benningloher Weg, 59302 Oelde

Anmeldungen, wenn möglich per E-Mail, bei Gerhard Poggel, Tel.: 05242-9760454, E-Mail: gpoggel@web.de

Betreuung: Gerhard Poggel, Herbert Bertram

30.09.26 **Tages-Radtour**

Eine ca. 75 km lange und erlebnisreiche Tour liegt vor uns.

Treffpunkt: **10:00 Uhr**

Spexarder Bauernhaus

Lukasstr. 14, 33332 Gütersloh

Anmeldungen bei Hubert Kniesburgs, Tel.: 05241-9616288, E-Mail: h.kniesburgs@kniesburgs.net

Betreuung: Hubert Kniesburgs, Gerhard Poggel

Oktober

07.10.26 **Seniorentreff / Kaffeenachmittag Mütterzentrum**

Wilhelmstr. 41, 59269 Beckum

Beginn: **15:00 Uhr**

Kaffee und Kuchen Eigenbezahlung vor Ort.

Anmeldungen bei Klaus Frochte, Tel.: 02521-16143,
E-Mail: frochte@gmx.de

Betreuung: Werner Haverkemper, Klaus Frochte

08.10.26 **Spielesachmittage Spexarder Bauernhaus**

Lukasstr. 14, 33332 Gütersloh

Beginn: **14:30 Uhr**

Anmeldungen und Betreuung
Brunhilde Prior, Tel.: 05241-79786,
E-Mail: prior.bd@gtlnet.net,
Karl Strothmann, Tel.: 05241-26575,
E-Mail: karl.strothmann@web.de

13.10.26 **Seniorentreff / Abgrillen Grillen zum Herbstanfang im Heimathaus Lette/Oelde**

Beelener Str.7, 59302 Oelde.

Beginn: **15:00 Uhr**
mit einem Bericht aus der Geschäftsstelle

Selbstkostenbeitrag für Bratwurst, Salat und ein Kaltgetränk
9,00 € pro Person.

Anmeldungen bei Hedwig Jessulat,
Tel.: 05245-7183,
E-Mail: hedwig@jessulat.com

Betreuung: Hedwig Jessulat, Rita Olbrich

14.10.26 **Betriebsbesichtigung L.B. Bohle Maschinen und Verfahren GmbH**

Industriestraße 18, 59320 Ennigerloh

Als führendes Technologieunternehmen für die pharmazeutische Feststoffproduktion, entwickelt und realisiert.

Beginn der Führung: **15:45 Uhr**
Max. 25 Personen

Anmeldungen bis zwei Wochen vorher bei Gisela Wischott,
Tel.: 05246-7648, E-Mail: gisela.wischott@web.de

Betreuung: Manfred Fuchs, Gerhard Poggel

21.10.26 **Seniorentreff / Abgrillen Grillen zum Herbstanfang im Spexarder Bauernhaus**

Lukasstr. 14, 33332 Gütersloh

Beginn: **15:00 Uhr**,
mit einem Bericht aus der Geschäftsstelle

Selbstkostenbeitrag für Bratwurst, Salat und ein Kaltgetränk
9,00 € pro Pers.

Anmeldungen bei Brunhilde Prior Tel.: 05241-79786,
E-Mail: prior.bd@gtlnet.net

Betreuung: Brunhilde Prior, Herbert Bertram

26.10.26 **Wanderung Weiher-Weg zwischen Wald und Feld – Runde von Sünninghausen**

Länge ca. 11 km / Schwierigkeit: mittel

Möglichst in Fahrgemeinschaften ab

Treffpunkt: **09:00 Uhr**
Parkplatz „Am Werl“ in 33378 Rheda

Startpunkt: **09:45 Uhr**
Parkplatz Reinkenhof, Heibrink 3, 59302 Oelde

Anmeldungen, wenn möglich per E-Mail, bei
Gerhard Poggel, Tel.: 05242-9760454,
E-Mail: gpoggel@web.de

Betreuung: Gerhard Poggel, Herbert Bertram

Oktober

28.10.26 Radtour

Treffpunkt: **12:30 Uhr**
 Spexarder Bauernhaus
 Lukasstr. 14, 33332 Gütersloh

Anmeldungen bei Hubert Kniesburgs, Tel.: 05241-9616288,
 E-Mail: h.kniesburgs@kniesburgs.net

Betreuung: Hubert Kniesburgs, Gerhard Poggel

30.10.26 Spaziergang Kloster Marienfeld

Treffpunkt: **13:00 Uhr**
 Parkplatz „Am Werl“ in 33378 Rheda

Startpunkt: **13:30 Uhr**
 Parkplatz Klosterhof, 33428 Marienfeld

Anmeldungen und Betreuung Herbert Bertram,
 E-Mail: herbertbertram@t-online.de

November

04.11.26 Rindfleisch mit Zwiebelsoße Gaststätte Heiringhoff

Beckumer Str. 49, 59302 Oelde

Beginn: **12:30 Uhr**

Die Kosten betragen **19,00 €** pro Person und sind
 vor Ort zu entrichten. Selbstständige Anfahrt!

Anmeldungen bei: Klaus Frochte, Tel.: 02521-16143,
 E-Mail: frochte@gmx.de

Betreuung: Klaus Frochte, Werner Haverkemper

05.11.26 Spielenachmittage 19.11.26 Spexarder Bauernhaus

Lukasstr. 14, 33332 Gütersloh

Beginn: **14:00 Uhr**

Anmeldungen und Betreuung
 Brunhilde Prior, Tel.: 05241-79786,
 E-Mail: prior.bd@gtelnet.net,
 Karl Strothmann, Tel.: 05241-26575,
 E-Mail: karl.strothmann@web.de

11.11.26 Forum Zwischen Arbeit und Rente

Lebenserfahrene Beschäftigte, die zwischen zwei Lebens-
 abschnitten stehen, möchte die IG Metall Gütersloh-Oelde
 begleiten und unterstützen und ihnen die Möglichkeit
 geben, mit uns in einem Dialog über die Zeit zwischen der
 Arbeitsphase und Beginn der Rente zu treten und uns unter-
 einander auszutauschen.

Beginn: **15:00 Uhr**

Referent/in: N.N.

Ort: Sitzungssaal der IG Metall Gütersloh-Oelde
 Bahnhofstr. 8, 33378 Rheda-Wiedenbrück

Anmeldungen bei Herbert Bertram, Tel.:05242-2973,
 E-Mail: herbertbertram@t-online.de

Betreuung: Herbert Bertram, Norbert Oetter

26.11.26 Rindfleisch mit Zwiebelsoße Gaststätte Hesse

Schulstr.80, 33397 Rietberg/Varensell

Beginn: **13:00 Uhr**

Die Kosten betragen **20,00 €** pro Person und sind
 vor Ort zu entrichten. Selbstständige Anfahrt!

Anmeldungen bei Brunhilde Prior, Tel.: 05241-79786,
 E-Mail: prior.bd@gtelnet.net

Betreuung: Brunhilde Prior, Herbert Bertram

Dezember

02.12.26 Adventskränzchen

Spexarder Bauernhaus

Lukasstr. 14, 33332 Gütersloh

Zum Ausklang eines veranstaltungsreichen Jahres 2026, treffen wir uns zum traditionellen Adventskränzchen aller Seniorinnen und Senioren der IG Metall Gütersloh-Oelde. Die Teilnahme an dieser sehr schönen vorweihnachtlichen Feier ist unter uns schon ein fest geplanter Brauch geworden. Das Adventskränzchen wird auch von den Angehörigen und Freunden immer wieder gerne und zahlreich besucht. Bitte meldet Euch frühzeitig an.

Beginn: **15:00 Uhr**

Die Kosten betragen pro Person **12,00 €** und sind vor Ort zu entrichten.

- Leistungen:
- Kaffee und Kuchen
 - Allerlei Süßes
 - ein Kaltgetränk

Anmeldungen bei Brunhilde Prior, Tel.: 05241-79786,
E-Mail: prior.bd@gtelnet.net

Betreuung: Herbert Bertram, Brunhilde Prior

17.12.26 Spielenachmittage

Spexarder Bauernhaus

Lukasstr. 14, 33332 Gütersloh

Beginn: **14:00 Uhr**

Anmeldungen und Betreuung
Brunhilde Prior, Tel.: 05241-79786,
E-Mail: prior.bd@gtelnet.net,
Karl Strothmann, Tel.: 05241-26575,
E-Mail: karl.strothmann@web.de

09.12.26 bis

11.12.26 3-tägige Weihnachtsfahrt Weihnachtszauber in Marburg

Am ersten Tag tauchen wir ein in die festliche Atmosphäre des historischen Weihnachtsmarktes in Marburg. Die malerische Universitätsstadt an der Lahn ist geprägt von schönen Fachwerkhäusern und engen, gepflasterten Gassen.

Am zweiten Tag fahren wir morgens nach Alsfeld, eine der schönsten Kleinstädte Deutschlands. Der dortige Weihnachtsmarkt hat auf Grund der historischen Kulisse einen besonderen Charme. Am Nachmittag geht es zurück zum Weihnachtsmarkt Marburg.

Am dritten Tag fahren wir nach Limburg an der Lahn und entdecken dort gemeinsam mit der Gästeführung die historische Altstadt und besuchen auch dort den Weihnachtsmarkt.

Reisepreis: pro Person im Doppelzimmer **420,00 €**
pro Person im Einzelzimmer **480,00 €**

- Leistungen:
- Fahrt mit dem Reisebus
 - 2x Übernachtung / Frühstück in Marburg
 - 2x Abendessen im Rahmen der Halbpension
 - Stadtführung Marburg
 - Stadtführung Alsfeld
 - Stadtführung Limburg

Das Reiseunternehmen empfiehlt den Abschluss einer Reiseversicherung. Mit dem Bestätigungsschreiben bekommst Du die Überweisungsmöglichkeiten, Hin- und Rückfahrtzeiten, weitere Einzelheiten und unsere Stornobedingungen.

Anmeldungen bitte bis zum **16.11.2026** schriftlich (E-Mail/Post) an Erhard Galetzka, Strotheide 45, 33330 Gütersloh, Tel.: 05241- 38845, E-Mail: e.galezka@alice.de

Betreuung: Erhard Galetzka

Gemeinsam für ein gutes Leben



Dabeibleiben lohnt sich

Jahrelang gearbeitet und schon ewig Mitglied der IG Metall. Viel mit ihr erlebt. Viel mit ihr geschafft. Und sich stets auf sie verlassen. Und jetzt – endlich – die verdiente Rente.

Da stellt sich die Frage: Gewerkschaft? Als Rentner? Die brauche ich doch nicht mehr?

Weit gefehlt! Denn auch nach der aktiven Arbeitszeit gilt: „Dabeibleiben ist alles“.

Als Mitglied der IG Metall hast Du im Ruhestand Anspruch auf viele Sonderleistungen sowie kompetente Beratung und Unterstützung in allen Lebenslagen. Die rund 0,5 % Deiner Bruttorente sind gut angelegt und machen sich für Dich in barer Münze bezahlt.

Drinbleiben in der IG Metall – das lohnt sich somit.

Rechtsberatung und Rechtsschutz

Die IG Metall gewährt ihren Mitgliedern auf Antrag kostenlos Rechtsberatung und Rechtsschutz. Im Ruhestand gilt das insbesondere für Streitigkeiten mit der gesetzlichen Renten-, Kranken- und Pflegeversicherung.

- Höhe der Pflegestufe
- Grad der Behinderung
- Hilfsleistungen
- Falschberechnung der Rente

Im Bedarfsfall wende dich an die Geschäftsstelle der

IG Metall Gütersloh-Oelde, 33378 Rheda-Wiedenbrück, Bahnhofstraße 8, Tel.: 05242-407420, Fax: 05242/4074222, Oder: E-Mail: guetersloh-oelde@igmetall.de

Unterstützung in Notfällen

Mitglieder in einer außerordentlichen Notlage erhalten auf Antrag und Schilderung der Notlage eine Unterstützung, wenn das Mitglied der Gewerkschaft mindestens zwölf Monate angehörte und während dieser Zeit satzungsgemäße Beiträge geleistet hat.

Für Fragen zu allen Leistungen wende Dich an Deine IG Metall:

Die Kontaktdaten zu Deiner Geschäftsstelle findest du auch auf der Rückseite des Mitgliedsausweises.

IG Metall Gütersloh-Oelde, 33378 Rheda-Wiedenbrück, Bahnhofstraße 8, Tel.: 05242-407420, Fax: 05242/4074222, Oder: E-Mail: guetersloh-oelde@igmetall.de

Unterstützung bei Sterbefällen

Beim Tod eines Mitglieds wird den Hinterbliebenen ein Sterbegeld gezahlt, wenn das Mitglied der Gewerkschaft mindestens zwölf Monate angehörte und während dieser Zeit satzungsgemäße Beiträge geleistet hat. Die Höhe der Leistung richtet sich nach der Dauer der Mitgliedschaft und dem zuletzt gezahlten Vollbeitrag.

Beim Tod der Partnerin / des Partners beträgt das Sterbegeld die Hälfte dieser Leistung:

- 12 bis 36 Monate Beitragsleistung das 15-fache;
- 36 bis 60 Monate Beitragsleistung das 17,5-fache;
- 60 bis 120 Monate Beitragsleistung das 20-fache;
- 120 bis 240 Monate Beitragsleistung das 25-fache;
- bei einer Beitragsleistung über 240 Monate das 31,5-fache;

Die Unterstützung wird an die Hinterbliebenen gezahlt, wenn:

- eine Sterbeurkunde des verstorbenen Mitglieds
- Bestattungsrechnung mit Angabe, wer die finanzielle Unterstützung bekommen soll (Name und Verwandtschaftsverhältnis, wenn bekannt)
- Bei abweichender Bankverbindung des verstorbenen Mitglieds und des Antragstellers eine entsprechende Bankverbindung.
- Bei Tod der Partnerin/des Partner eine Sterbeurkunde vorgelegt wird.

Der Anspruch auf Unterstützung im Todesfall erlischt grundsätzlich zwölf Monate nach dem Todestag.

Freizeitunfallversicherung

Nach dreijähriger Mitgliedschaft folgende Leistungen:

Ein Unfall-Krankenhausheld bei mindestens 48 Stunden Krankenhausaufenthalt bis zum 30-fachen des Monatsbeitrages als einmalige Entschädigung für jeden Unfall, höchstens 51,13 € pro Tag der stationären Behandlung. Bei der Berechnung der Entschädigung werden Aufnahme- und Entlassungstag als je ein Kalendertag gerechnet.

Eine Invaliditätsentschädigung in Höhe des 500-fachen Monatsbeitrages des Mitglieders bei Vollinvalidität; den entsprechenden Teilbetrag bei Teilinvalidität von mindestens 20 Prozent. Für Rentner und Rentnerinnen ist diese Invaliditätsentschädigung nur mitversichert, wenn sie in einem Arbeitsverhältnis stehen und entsprechend § 5 Ziffer 2 Beiträge entrichten.

Eine Todesfall Entschädigung in Höhe des 200-fachen Monatsbeitrages des Mitglieders.

**Seniorinnen und Senioren
IG Metall Gütersloh-Oelde**

Kontakt über die Geschäftsstelle
IG Metall Gütersloh-Oelde
Bahnhofstraße 8
33378 Rheda-Wiedenbrück